

SEZIONE BB - CENTRALE IDRICA E CENTRALE DI POMPAGGIO

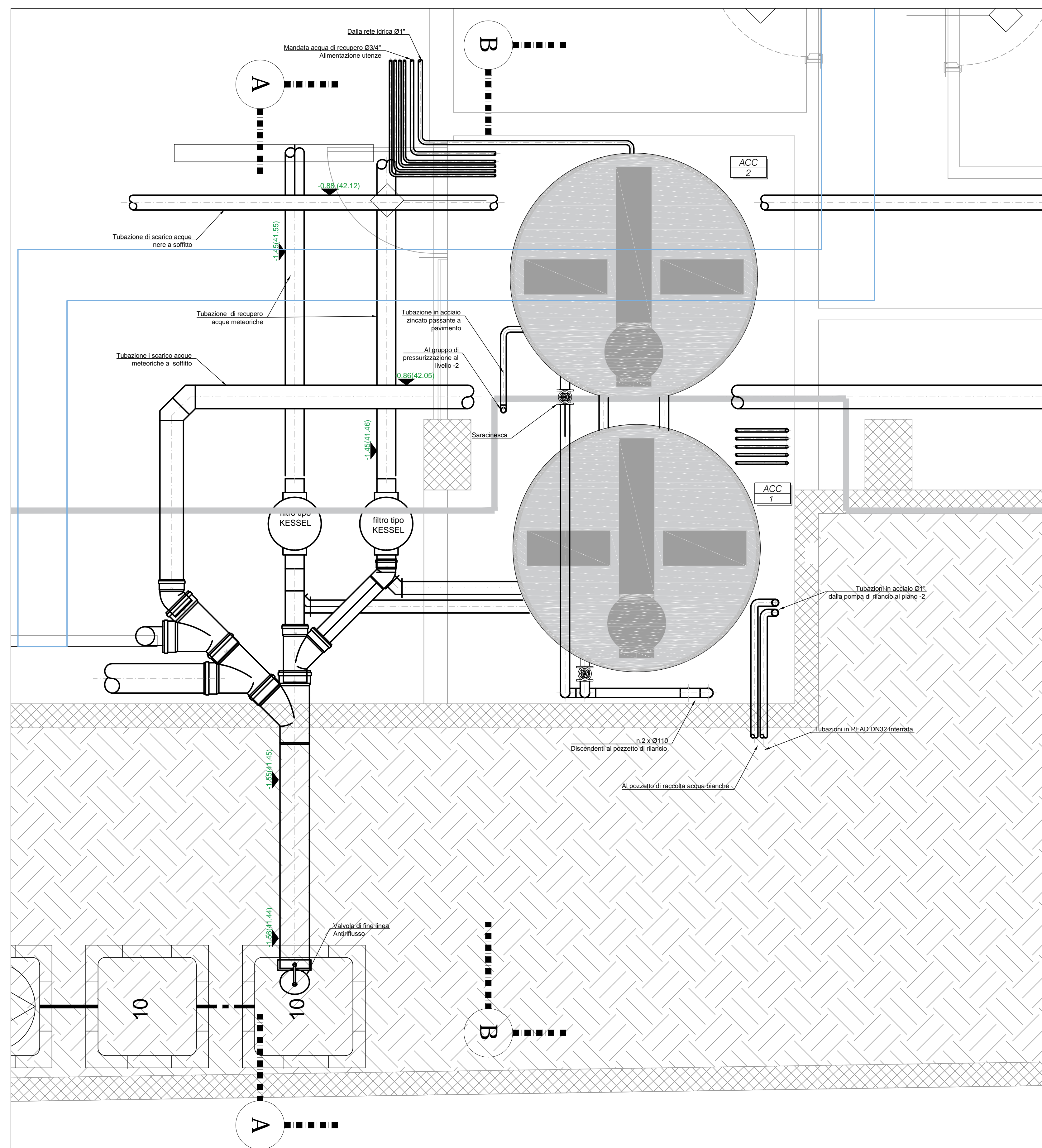

PIANTA - CENTRALE IDRICA LIVELLO -1

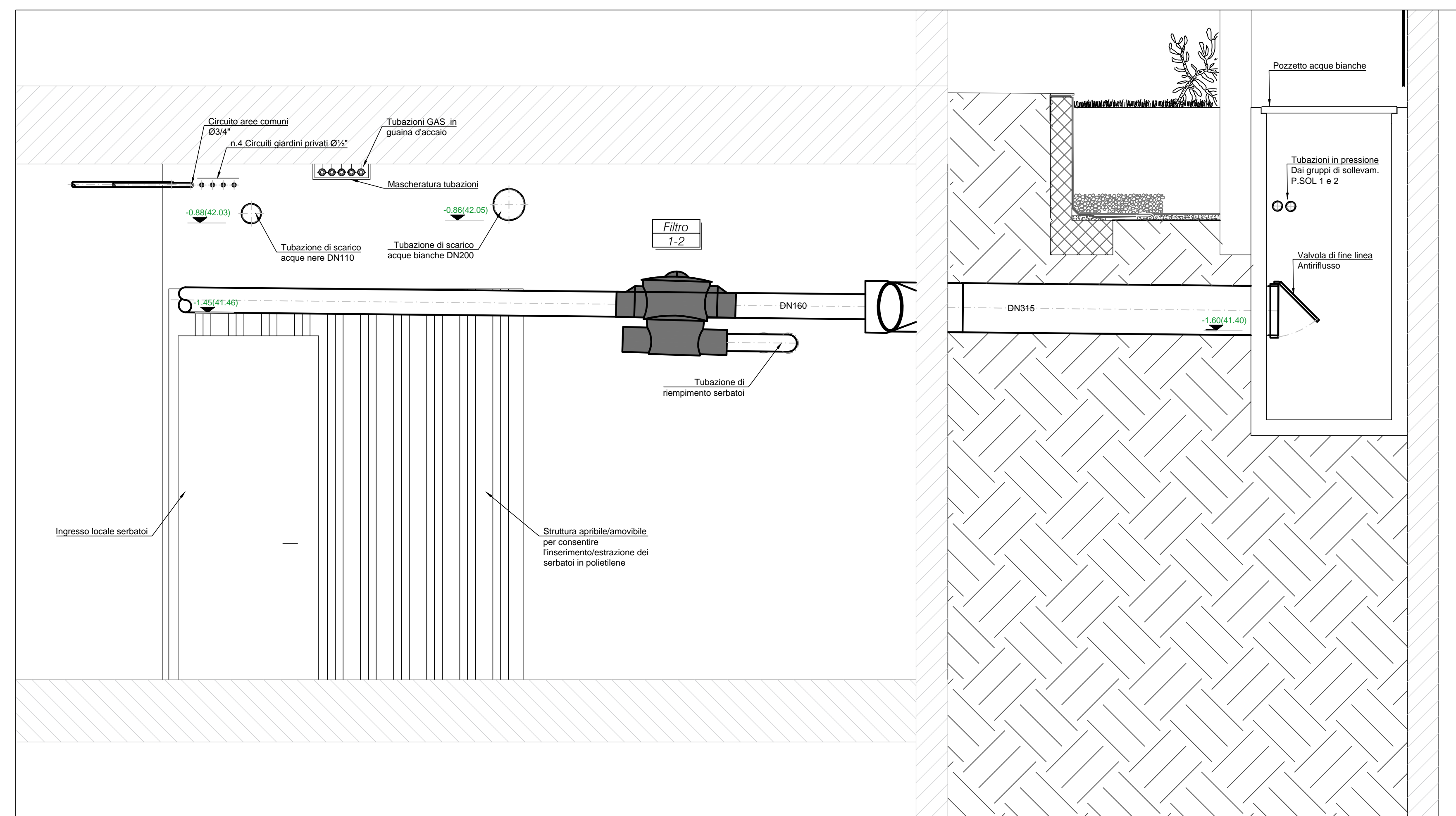

SEZIONE AA - CENTRALE IDRICA LIVELLO -1

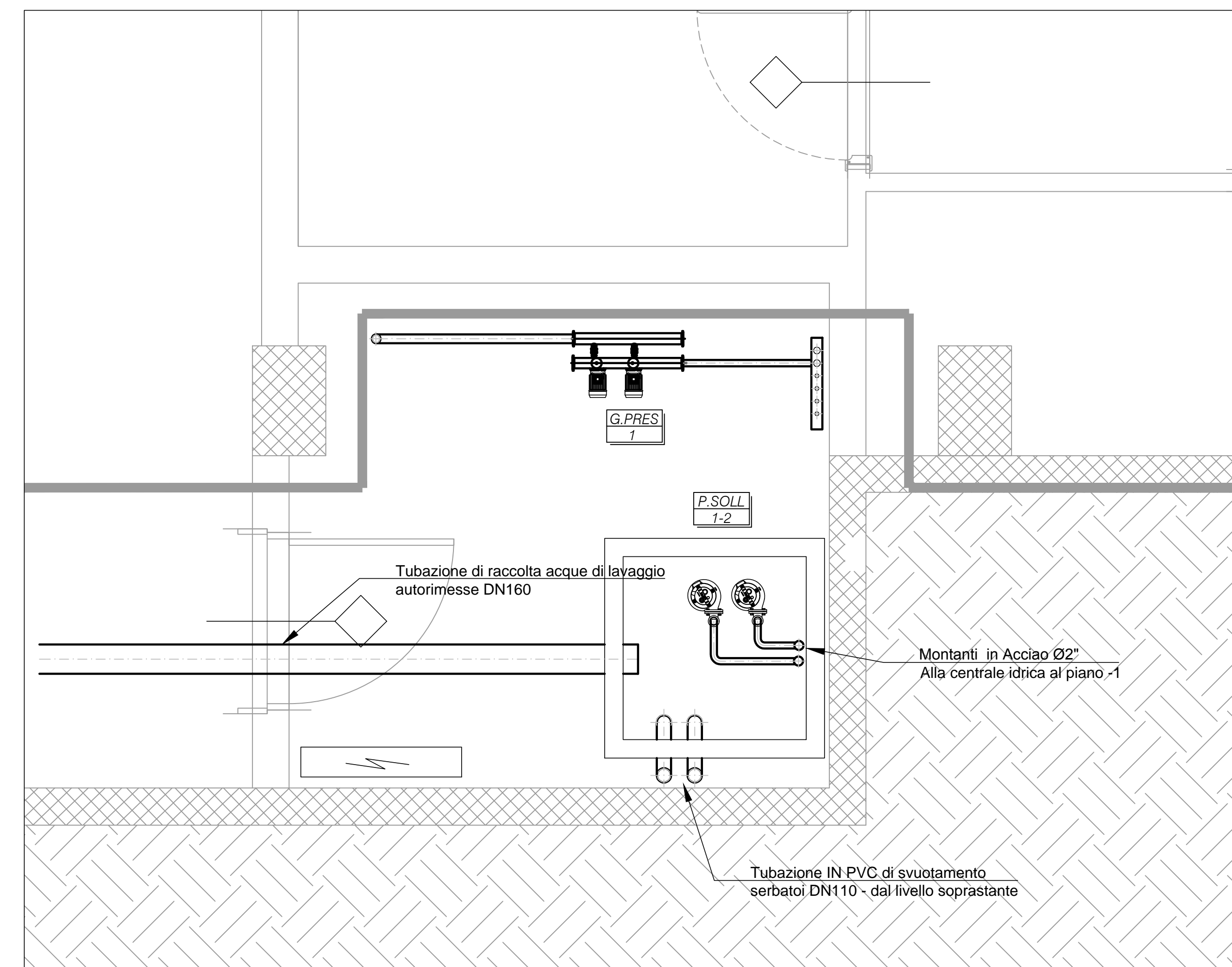

PIANTA - CENTRALE DI POMPAGGIO - LIVELLO -2

G.PRES.	GRUPPO DI PRESSURIZZAZIONE RECUPERO ACQUE METEORICHE
T-1	Q=3.2 mch - H= 25 m.c.a - P=1.1KW.
P.SOLL. T-2	ELETTROPOMPE SOMMERSE DI SOLLEVAMENTO ACQUE METEORICHE
T-2	Q=9 mch - H= 9 m.c.a - P=0.75 KW.
ACC. T-2	SERBATOI DI ACCUMULO DA ESTERNO IN POLIETILENE
	Capacità: 6000 litri

Ordine di servizio del dipartimento Programmazione e Attuazione Urbanistica di Roma Capitale n. 36 del 16.12.2014. Le acque meteoriche potranno essere utilizzate esclusivamente per irrigazione e lavaggio delle parti comuni. L'impianto di distribuzione delle acque recuperate dovrà essere distinto da quello della rete potabile ed i rubinetti di erogazione non potranno essere posizionati in prossimità di quelli della rete potabile e dovranno riportare, in maniera ben visibile la dicitura "ACQUA NON POTABILE".

NOTA: Nel presente progetto esecutivo, l'acqua di recupero è utilizzata esclusivamente per l'alimentazione degli irrigatori di lavaggio posti all'interno dell'edilizia e per l'innaffiamento dei giardini. Altri usi compatibili con quanto indicato dall'ordine di servizio sopra citato, potranno essere individuati in corso d'opera. In tal caso dovranno essere verificate le caratteristiche del gruppo di pressurizzazione.

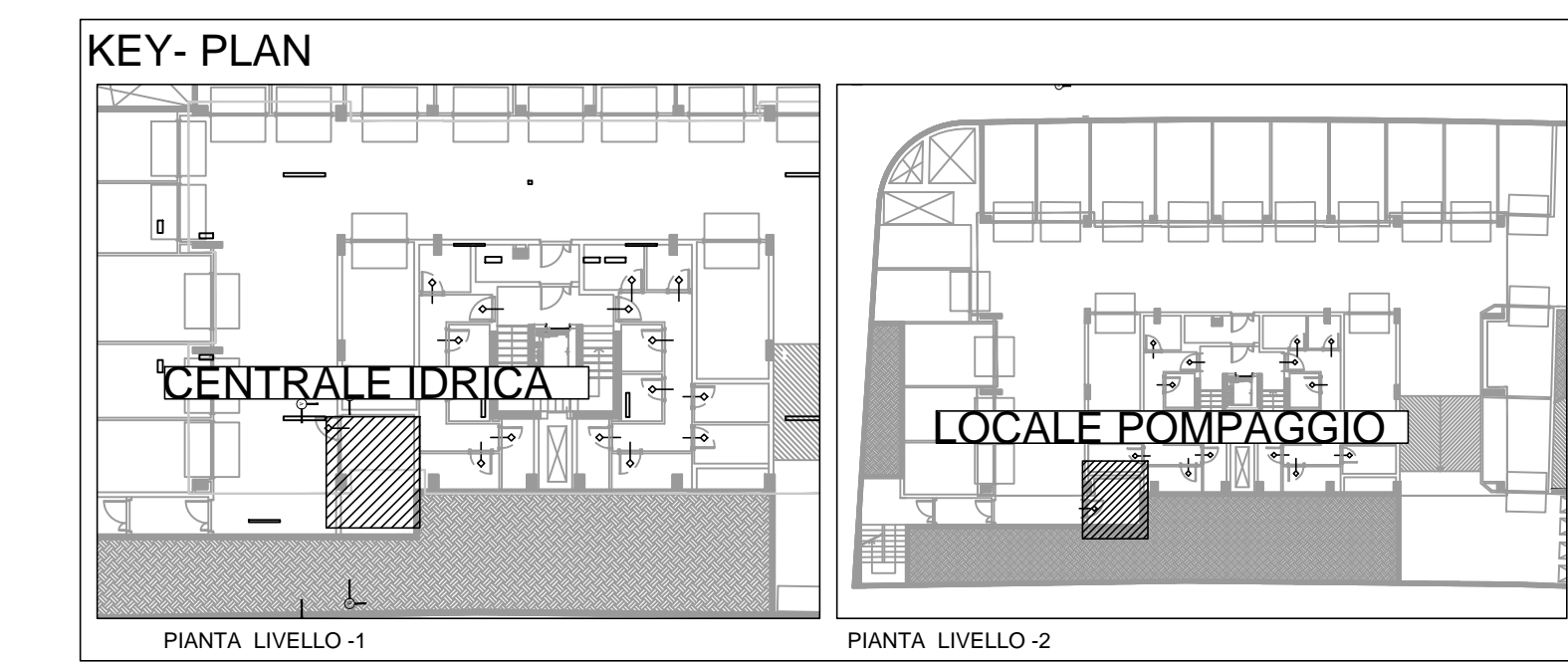



ROMACAPITALE
DIPARTIMENTO PROGRAMMAZIONE ED ATTUAZIONE URBANISTICA
MUNICIPIO VIII ex XI

EDIFICIO RESIDENZIALE COMPARTO R7-LOTTO A
A.P.P.D. - GROTTAPERFETTA

INTERVENTO DI NUOVA COSTRUZIONE
N.29+29 ALLOGGI

Operatore: Consorzio AIC - Associazione Italiana Case	
Progettazione architettonica: Dott. Arch. Fulvio Cappucci	
Progettazione impianti: B.ESSE S.n.c. Via G. Saracco n. 2 00187 ROMA e-mail: b.esse.info@gmail.com	Impianti Meccanici: Arch. Lucia Asta Genov. John Pizzuto Dr. Tecnico Ing. Eugenio Nania Impianti Elettrici e Speciali: Ing. Cesare Donetti

PROGETTO IMPIANTI TECNOLOGICI

ELABORATO: I - 17	IMPIANTI MECCANICI - EDIFICIO 1 IDRICO SANITARIO E SCARICHI PARTICOLARE CENTRALI IDRICA	Scala: 1:20 Data: Aprile 2016
-----------------------------	---	----------------------------------

AGGIORNAMENTI:		
DATA:	REVISIONI:	MODIFICHE APPORTATE: