ROMA CAPITALE

INTERVENTO DI NUOVA COSTRUZIONE PER LA REALIZZAZIONE DI N. 29+29 ALLOGGI

EDIFICIO RESIDENZIALE NEL COMPARTO R7 - LOTTO A A.P.P.D. - GROTTAPERFETTA

OPERATORE:

Consorzio AIC - Associazione Italiana Case
via Marsala Rialto 3/A - 00155 Roma
P. I.V.A. 00505641009
C.F. 00483950580

PROGETTO ESECUTIVO

AGGIORNAMENTO	N°	DATA

PIANTA PIANO SECONDO EDIFICIO 1	TAVOLA N° PAE/1.07

PROGETTAZIONE:
Dott. Arch. FULVIO CAPPUCCI
Via Monte della Farina, 19
00186, Roma

DIREZIONE LAVORI:
Dott. Arch. FULVIO CAPPUCCI

SCALA: 1:50
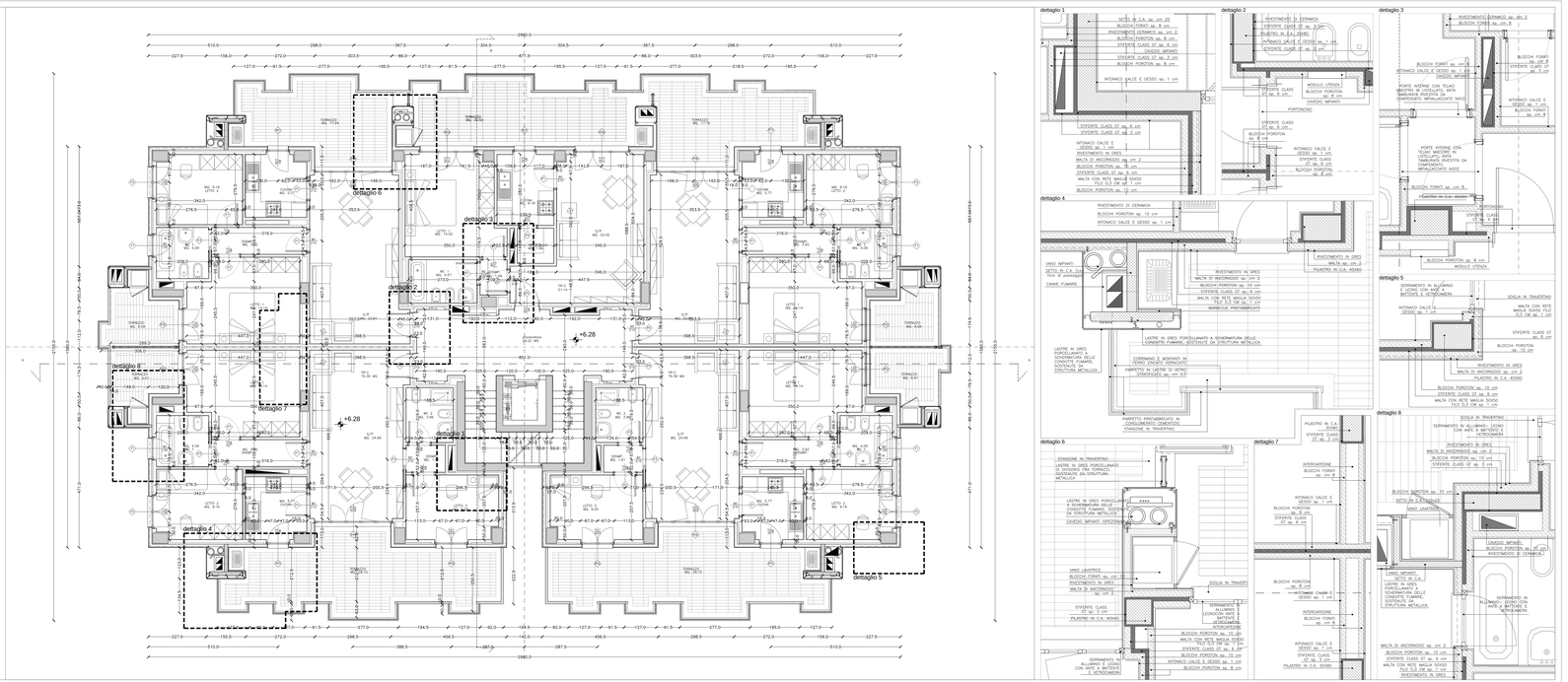
DATA: FEBBRAIO 2014